La nueva edición de SPACE, con más novedades que nunca

La vigesimosexta edición de una de las ferias ganaderas más importantes y aclamadas a nivel europeo y mundial, SPACE, se ha celebrado del 11 al 14 de septiembre en Rennes, Francia, con más novedades, más superficie de exposición y mayor número de visitantes profesionales e internacionales. Una vez más, la cita con la producción ganadera en la Bretaña francesa no ha dejado indiferente a nadie.

A. Blas
Redacción Eumedia

El Parque de Exposiciones de Rennes ha acogido un año más la nueva edición del Salón Internacional de ganadería SPACE, celebrada del 11 al 14 de septiembre. Esta vigesimosexta edición ha contado con un récord de superficie –62.500 metros cuadrados, 1.500 más que en 2011–, mayor número de asistentes y expositores, actividades, conferencias y visitas a lo largo de tres días, así como la presencia de un invitado de honor, el presidente Hollande. De tal forma que este salón internacional de ganadería, con su amplia zona de exposición –distribuida en once pabellones, zonas externas y un ring para los concursos de animales– consolida su posición entre los primeros salones profesionales dedicados a la ganadería a nivel mundial.

Cerca de 200 nuevos expositores han participado en esta edición por primera vez –con el objetivo de poder presentar sus productos a los numerosos visitantes profesionales– de un total de 1.300 (entre expositores directos y coexpositores), de los cuales 360 han sido internacionales y 198 nuevos, siendo, un año más, un escenario único de encuentros e intercambios entre profesionales del sector.

Este año, además, el SPACE ha contado con una asistencia de público bastante significativa, más de 109.000 visitantes (109.035), de los cuales más de 10.000 han sido internacionales. Además, numerosas e importantes delegaciones extranjeras han participado en esta edición, procedentes de más de cien países de todos los continentes: la Unión Europea, países de Europa del Este, África, Asia y América del Sur.

Se ha tratado pues, de la confirmación de uno de los intercambios de cono-

cimientos, productos, e innovaciones más importantes del sector agro-ganadero que se celebra en Europa y en el mundo. Ningún profesional ni técnico del sector ha querido perderse esta gran feria, ni si quiera el presidente de la República francesa.

Visita del presidente Hollande

Así, y como novedad, esta edición del SPACE ha contado con la visita oficial del presidente de la República, François Hollande, el cual disfrutó de la feria en toda su esencia, visitando algunos de los 11 pabellones –incluso entrando en el ring de concursos– durante más de tres horas, acompañado en todo momento de tres ministros de su gabinete –Stéphane Le Foll, ministro de Agricultura, Jean-Yves Le Drian, ministro de Defensa y Guillaume Garot, ministro de Alimentación– y del presidente del SPACE, Jean-Michel Lemétayer.

Después de esta visita, el presidente francés realizó un interesante discurso basado y centralizado en las políticas agrarias que está llevando a cabo su gobierno, haciendo hincapié en la importancia de este gran sector y de sus actores, por su contribución a la economía nacional, a la balanza comercial de Francia, a la dinamización de sus territorios y al empleo.

Pero el encargado de empezar el discurso oficial ante numerosos asistentes y medios acreditados fue Lemétayer. «Los agricultores y ganaderos han tenido que hacer frente a muchos retos en los últimos cincuenta años. Ellos están preparados para dichos cambios, pero lo estarán más si reciben los adecuados estímulos en lugar de ser penalizados y castigados», subrayó el presidente del SPACE.

Hollande por su parte recalcó que «la agricultura, la ganadería y la industria agroalimentaria deberían ser factores de crecimiento, así como un activo para la recuperación económica. Francia debe seguir alimentando al mundo». El presidente de la República también admitió los problemas que está sufriendo los últimos años la mejora genética ganadera, la cual está pasando dificultades estructurales y no sólo problemas coyunturales. Así Hollande apuntó que «Francia debe salir y conquistar nuevos mercados, buscar nuevas zonas de cultivo, proteger nuestras tierras agrícolas y calmar la volatilidad». Terminó con el anuncio de nuevas medidas fiscales para 2013 y subrayando que su visita a Rennes «ha sido un acto de confianza en el futuro».

Comparecencia del presidente de Francia, François Hollande, en SPACE 2012.

Comité Organizador del Salón Internacional de la Ganadería. De izquierda a derecha; Anne-Marie Quémener, Jean Yves Rissel, Jean-Michel Lemétayer y Paul Kerdraon.

> ***«Hollande: «la agricultura, la ganadería y la industria agroalimentaria deberían ser factores de crecimiento»***

Innov´SPACE, los premios a las innovaciones

«Un Premio Innov´SPACE es una oportunidad de negocio y un honor» subrayaba uno de los premiados a las mejores innovaciones este año, Fabrice Julien, director de marketing de la empresa bretona Tuffigo Ra- >>

Ganadores del premio a la máxima innovación de tres estrellas, la website interactiva CharcutiSim.

Acto de entrega de premios Innov´SPACE a cargo del ministro de Agricultura francés Stéphane Le Foll.

pidex. «Ganarlo significa recompensar a todo nuestro equipo, la garantía de un producto de calidad y más publicidad» explicó Julien. Este año, su empresa –dedicada a la construcción de sistemas de ventilación y alimentación automatizados en granjas avícolas y porcinas intensivas– ha sido galardonada con dos estrellas Innov´SPACE gracias al diseño de la alarma completamente interactiva Vigebox para instalaciones ganaderas. Esta alarma es capaz de registrar datos y realizar un control totalmente automatizado del sistema de ventilación de las instalaciones, ambiental (humedad, temperatura, etc), y alimentación (distribución, cantidad, etc) entre otros, e informar de posibles errores en los mismos.

Pero este es sólo uno de los ejemplos de los 47 productos, equipamientos o servicios presentados y galardonados este año con una, dos o tres estrellas a la mejor innovación. Los expositores en un principio habían propuesto 134 candidaturas, las cuales fueron rigurosamente examinadas por un jurado independiente de la organización del SPACE, seleccionando los 47 productos ganadores finales. Así finalmente 36 obtuvieron la distinción de una estrella, nueve obtuvieron la distinción de dos estrellas y únicamente dos recibieron el máximo premio (considerados como muy innovadores) de tres estrellas. Los premios fueron entregados a las empresas galardonadas durante la velada de los expositores de manos del ministro de Agricultura francés Stéphane Le Foll.

En cuanto a las máximas innovaciones de tres estrellas, se encuentran la website interactiva CharcutiSim y el agroquímico No-Reds. El primero de ellos, CharcutiSim, es un sitio web interactivo que realiza proyectos de marketing y comercialización de granjas de porcino. Esta idea fue concebida por el instituto de investigación IFIP para los criadores de cerdos que deseen desarrollar sus ventas directas. Así, con esta aplicación se puede realizar una simulación a través de Internet de un proyecto teniendo en cuenta el tamaño de la explotación, los productos procesados, el equipo y edificios y las inversiones y financiación, proponiendo un análisis claro y simple de las opciones de carácter técnico y de los resultados económicos a medio plazo. "Se trata de una aplicación gratuita para que los productores de cerdos den mayor valor añadido a los canales de venta", señalan desde IFIP.

Respecto a No-Reds, se trata de un agroquímico que actúa contra *Dermanyssus gallinae*, el ácaro rojo. En 2003, los investigadores de IRSEA identificaron un nuevo semioquímico, el DDRA (Duck Dermanyssus Repellent Allomone) secretada en las glándulas uropigiales del pato, el cual perturba el comportamiento social de estos ácaros y que es utilizado en No-Reds.

«Todas estas innovaciones contribuyen a la mejora de la actuación de las explotaciones y de las condiciones de trabajo de los ganaderos, así como con la salud y el bienestar de los animales» subrayan los organizadores del SPACE 2012. «Todos los productos presentados por los expositores hacen ver la gran innovación que llevan a cabo las empresas agro-ganaderas hoy »

RATIBROM 2

ATRACCION MORTAL

N.º 1 en la U.E. CEBO FRESCO

RATICIDA-RODENTICIDA DE USO TOTAL

PARTICULARIDADES

RATIBROM 2 primer raticida en pasta húmeda (cebo fresco). Diseñado y fabricado especialmente para el control de roedores dañinos. **Bromadiolona 0,005%**

x40 GRAN ATRACCIÓN

RATIBROM 2 obtiene con su fórmula patentada, una atracción que llega a ser cuarenta veces superior a los raticidas tradicionales consiguiendo que los cebos sean comidos prácticamente en su totalidad.

FACIL INGESTIÓN

RATIBROM 2 con su confección en pasta húmeda (cebo fresco) facilita un rápido consumo de los cebos por los roedores logrando que ingieran una mayor cantidad de principio activo sin despertar desconfianza. Una rata común (Rattus norvegicus) de 300 grs. puede emplear hasta veinticuatro veces menos tiempo en devorar un cebo de **RATIBROM 2**, que en ingerir otro cebo del mismo peso de configuración totalmente sólida.

100% GRAN EFICACIA, RÁPIDO Y TOTAL EFECTO

RATIBROM 2 une su atracción particular con una ingestión fácil y rápida consiguiendo de esta forma los resultados más espectaculares en tiempo record, logrando un control total en el cien por cien de los tratamientos.

Registros:

Nº 05-10-01298	USO DOMÉSTICO, USO AMBIENTAL
Nº 05-10-01298 HA	USO EN INDUSTRIA ALIMENTARIA
Nº 0395-P	USO GANADERO

impex EUROPA S.L. PRODUCTOS KOLLANT
Avda. de Pontevedra, 39 · 36600 Villagarcía de Arosa · PONTEVEDRA · Tel.: 986 501 371
Fax: 986 506 916 · Email: impex@arrakis.es · Web: www.impexeuropa.es

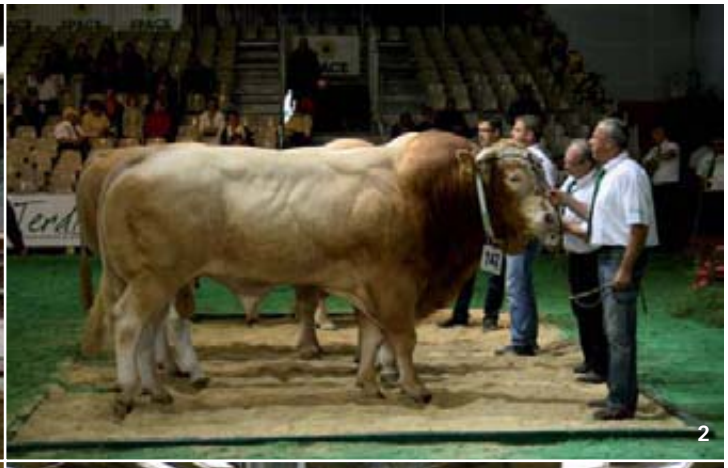

1. Raza Normanda en el pabellón de exposición. 2 y 3 Raza Limusín durante el concurso en el ring. 4 Raza Prim'Holstein en el pabellón de exposición.

en día» recalcó por su parte Jean-Michel Lemétayer.

El Salón genético de nivel mundial

Sin embargo, el Salón genético ha sido una vez más una de las principales atracciones del SPACE. Y no es para menos, ya que este salón es una enorme granja de 750 animales (600 bovinos y 150 ovinos-caprinos), que representan todas las razas. Para esta 26ª edición, se han organizado tres eventos principales: el 2º Trofeo France Prim'Holstein, el Festival Genético Limusín y el concurso especial de la raza Mouton Vendéen.

> *El Salón genético ha sido una de las principales atracciones de SPACE, ya que es una enorme granja de 750 animales*

Tras el éxito cosechado en 2010, SPACE ha organizado por segunda vez el Trofeo France Prim'Holstein, donde se recibió a los 225 mejores animales de dicha raza, seleccionados en las principales regiones ganaderas de Francia. El concurso se prolongó durante dos días en el ring, dándose los premios de secciones el miércoles y los premios de campeonato el jueves.

Pero además de los principales eventos, en el Salón Genético del SPACE 2012 se ha ofrecido cuatro días de programa continuo de concursos, presentaciones de descendencias y subastas. Así, en esta edición además de la raza Prim'Holstein, se han celebrado concursos de otras diez razas y la presentación de otras tres más, reuniendo in situ a 500 bovinos. Igualmente, se ha expuesto 150 ejemplares de ganado ovino y caprino procedentes de 27 explotaciones ganaderas diferentes. Las presentaciones genéticas han sido de las razas OS Normande y France Limousin Sélection.

También ha habido subastas de las razas Prim'Holstein, Normanda y Limusina. Esta complementariedad entre los diferentes tipos de presentación, la calidad de los animales seleccionados, las presentaciones en el ring y en los tramos a lo largo del Salón permiten que el SPACE consolide su puesto entre los mayores Salones genéticos del mundo. ■